





Legende Elektroinstallation	
	Schukosteckdose 1-fach
	Schukosteckdose 1-fach BRK
	Schukosteckdose 2-fach
	Schukosteckdose 2-fach BRK
	Ausschalter
	Wechselschalter
	Taster
	Präsenzmelder

Legende Beleuchtung	
	Trilux Olisq, 4000K, 29W, Ø400mm
	Trilux Actison Fit, 4000K, 116W, 1.508mm x 310mm, DALI-2
	Trilux Tugra 9, 4000K, 22W, 1.006mm x 75mm

Legende Sicherheitsbeleuchtung	
	Rettungszeichenleuchte

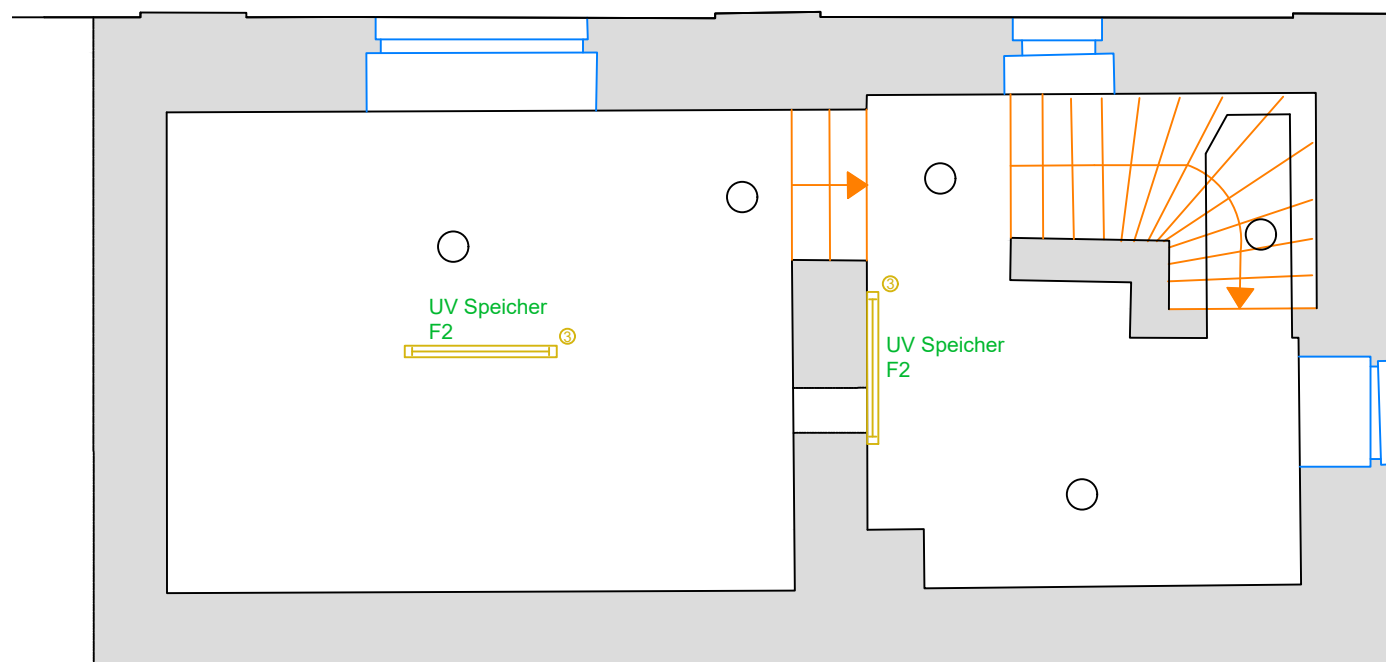

Bauvorhaben: Grundschule + Sporthalle
Neckargemünd

Bauherr: Stadt Neckargemünd
Fachbereich 5

Architekt: ARGE KAGER STEINER

Geschoss: Sporthalle Kellergeschoss

01.04.2025	TG	KG-Turnhalle_2026-02-09_ELT.dwg	Neuen Architektenplan hinterlegt.
Datum	Name	Dateiname	Information

Maßstab M 1:50	Schulz Ingenieure GmbH		
	Friedrichstraße 8 69412 Eberbach	Telefon 06271-946041-10 E-Mail info@ib-schulz.com	

Elektroinstallation
Vorabzug Ausführungsplanung

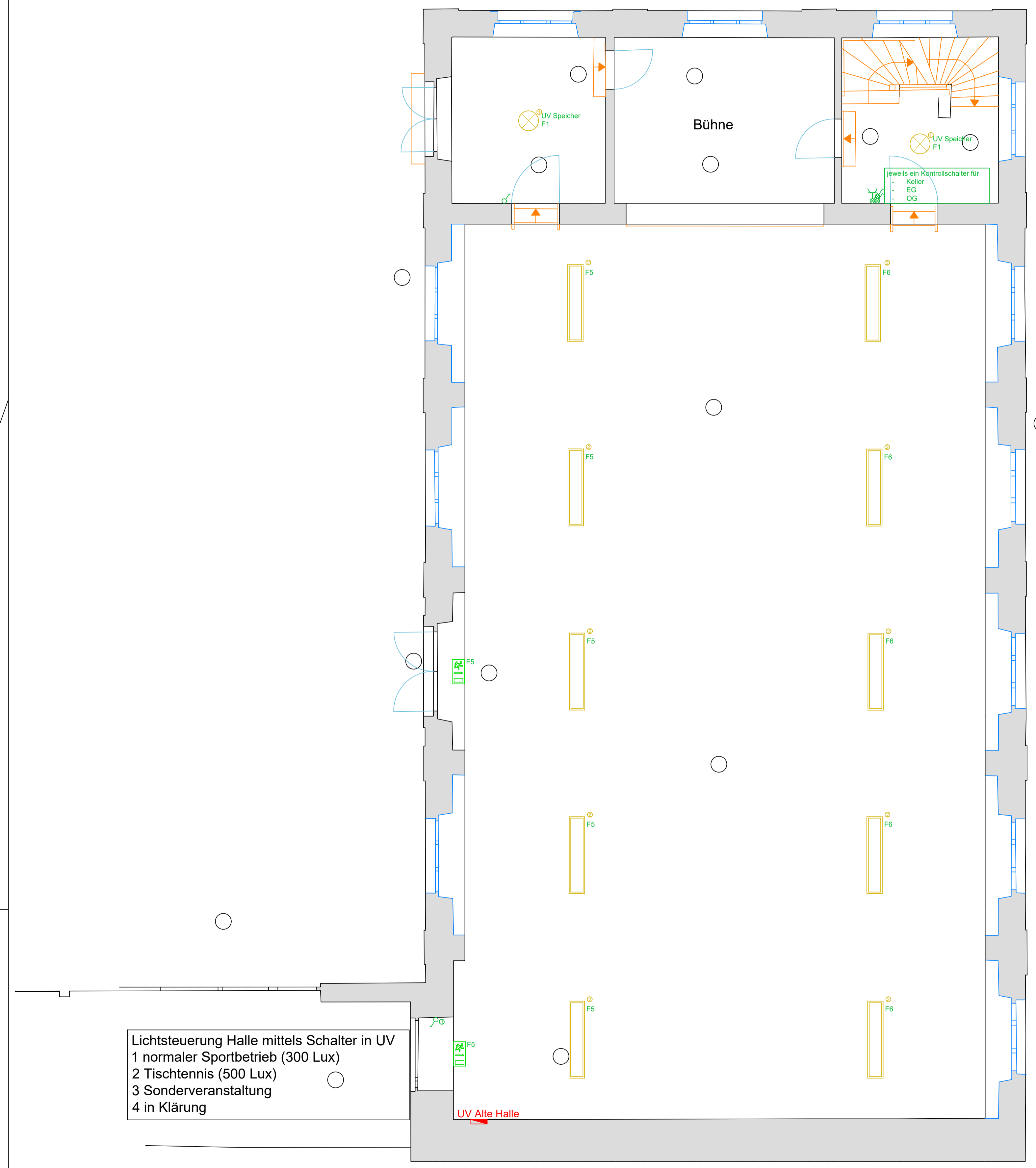

Legende Elektroinstallation	
	Schuko Steckdose 1-fach
	Schuko Steckdose 1-fach BRK
	Schuko Steckdose 2-fach
	Schuko Steckdose 2-fach BRK
	Ausschalter
	Kontrollschalter
	Taster
	Präsenzmelder

Legende Beleuchtung	
	Trilux Olisq, 4000K, 29W, Ø400mm
	Trilux Actison Fit, 4000K, 116W, 1.508mm x 310mm, DALI-2
	Trilux Tugra 9, 4000K, 22W, 1.006mm x 75mm

Legende Sicherheitsbeleuchtung	
	Rettungszeichenleuchte

Bauvorhaben: Grundschule + Sporthalle
 Neckargemünd
 Bauherr: Stadt Neckargemünd
 Fachbereich 5
 Architekt: ARGE KAGER STEINER
 Geschoss: Sporthalle Erdgeschoss

Lichtsteuerung Halle mittels Schalter in UV
 1 normaler Sportbetrieb (300 Lux)
 2 Tischtennis (500 Lux)
 3 Sonderveranstaltung
 4 in Klärung

UV Alte Halle

Datum	Name	Dateiname	Information
03.03.2026	TG	EG-Turnhalle_2026-02-09_ELT.dwg	Neuen Architektenplan hinterlegt.

Mußstab M	Schulz Ingenieure GmbH Friedrichstraße 8 69412 Eberbach	Telefon 06271-946041-10 E-Mail info@ib-schulz.com	
1:50			

Elektroinstallation
 Vorabzug Ausführungsplanung
 Allgemein

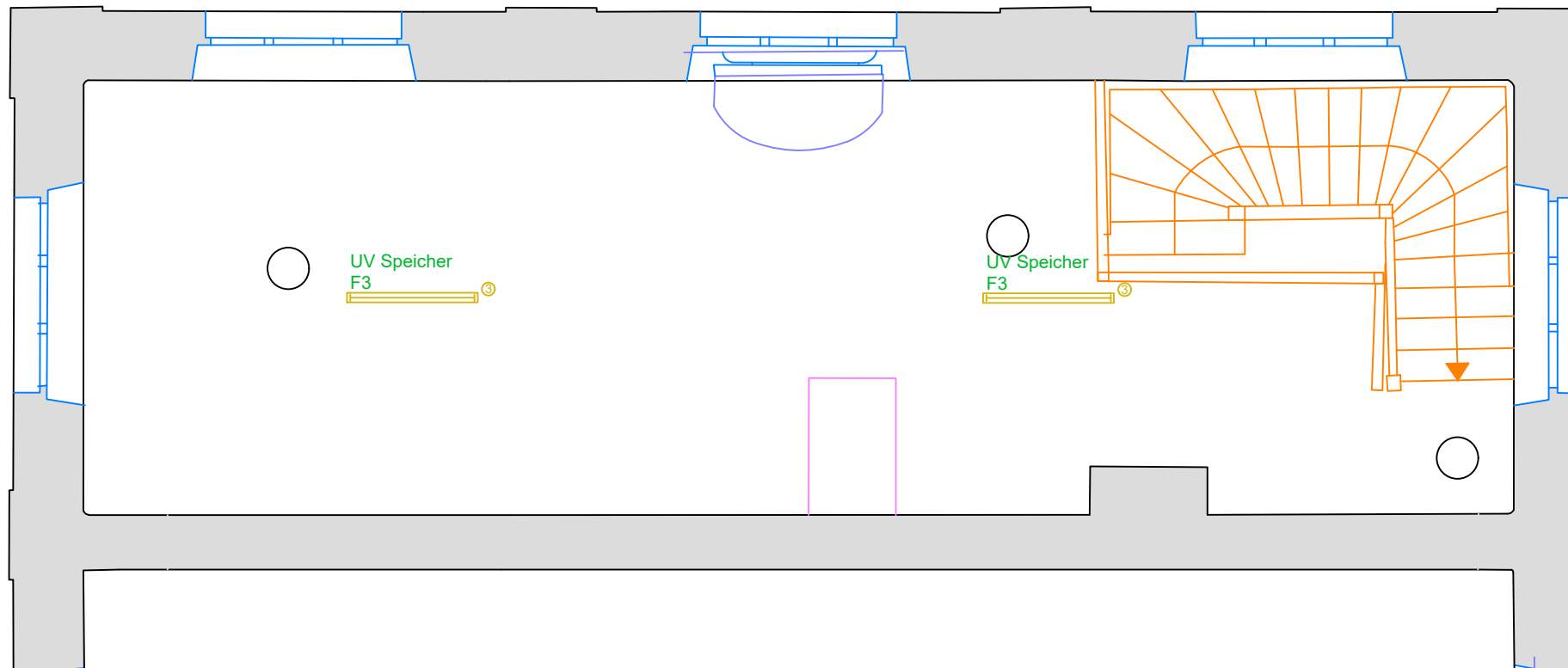

Legende Elektroinstallation	
	Schukosteckdose 1-fach
	Schukosteckdose 1-fach BRK
	Schukosteckdose 2-fach
	Schukosteckdose 2-fach BRK
	Ausschalter
	Wechselschalter
	Taster
	Präsenzmelder

Legende Beleuchtung	
	Trilux Olisq, 4000K, 29W, Ø400mm
	Trilux Actison Fit, 4000K, 116W, 1.508mm x 310mm, DALI-2
	Trilux Tugra 9, 4000K, 22W, 1.006mm x 75mm

Legende Sicherheitsbeleuchtung	
	Rettungszeichenleuchte

Bauvorhaben: Grundschule + Sporthalle
Neckargemünd

Bauherr: Stadt Neckargemünd
Fachbereich 5

Architekt: ARGE KAGER STEINER

Geschoss: Sporthalle Obergeschoss

Datum	Name	Dateiname	Information
01.04.2025	TG	OG-Turnhalle_2026-02-09_ELT.dwg	Neuen Architektenplan hinterlegt.

Maßstab	Schulz Ingenieure GmbH	
M	Friedrichstraße 8 Telefon 06271-946041-10	
1:50	69412 Eberbach	E-Mail info@ib-schulz.com



Elektroinstallation
Vorabzug Ausführungsplanung
Allgemein